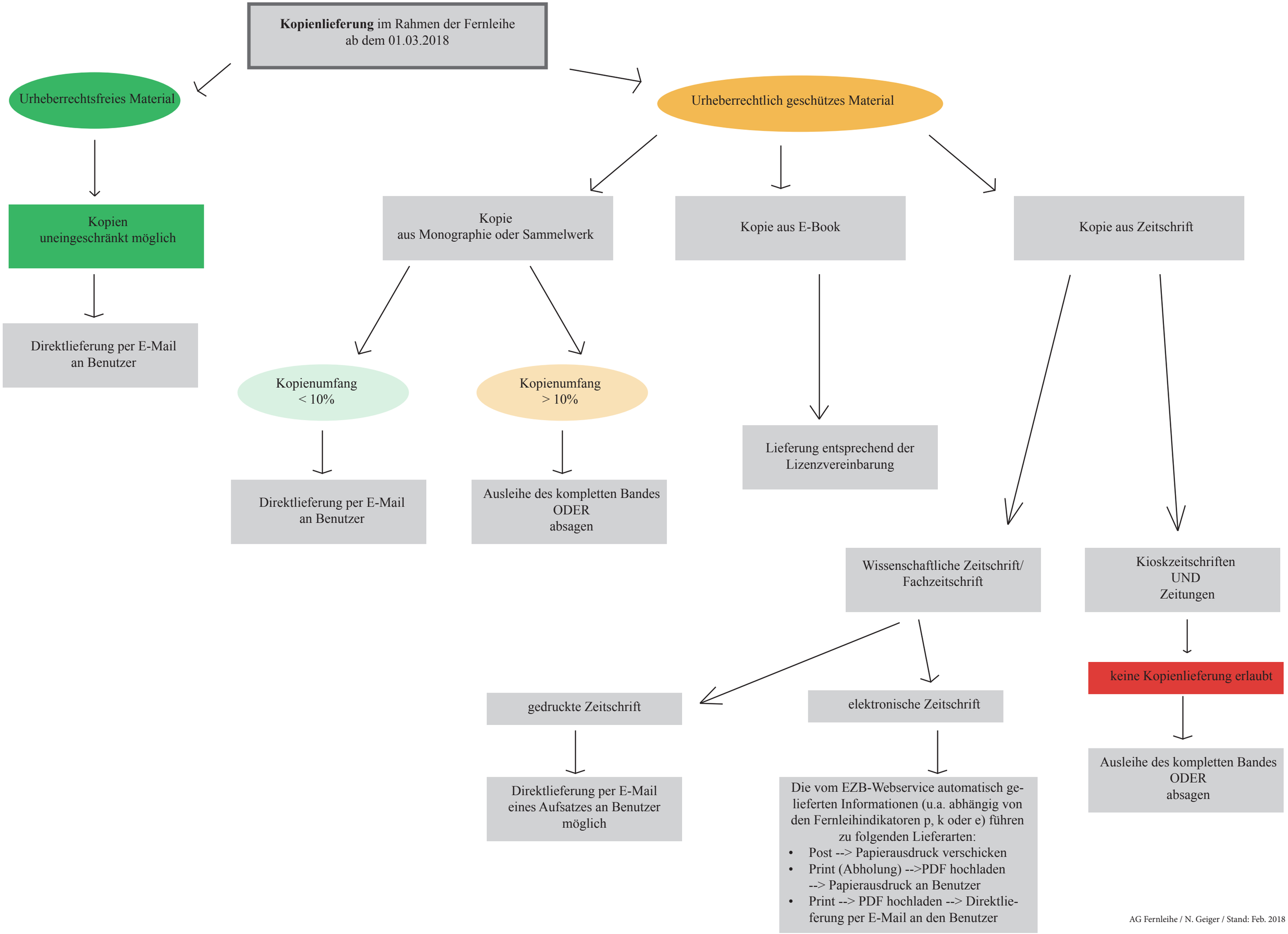
Kopienlieferung im Rahmen der Fernleihe ab dem 01.03.2018
Urheberrechtsfreies Material
Urheberrechtlich geschütztes Material
Kopien uneingeschränkt möglich
Direktlieferung per E-Mail an Benutzer
Kopie aus Monographie oder Sammelwerk
Kopie aus E-Book
Kopie aus Zeitschrift
Kopienumfang < 10%
Kopienumfang > 10%
Direktlieferung per E-Mail an Benutzer
Ausleihe des kompletten Bandes ODER absagen
Lieferung entsprechend der Lizenzvereinbarung
Wissenschaftliche Zeitschrift/ Fachzeitschrift
Kioskzeitschriften UND Zeitungen
keine Kopienlieferung erlaubt
gedruckte Zeitschrift
elektronische Zeitschrift
Direktlieferung per E-Mail eines Aufsatzes an Benutzer möglich
Die vom EZB-Webservice automatisch gelieferten Informationen (u.a. abhängig von den Fernleihindikatoren p, k oder e) führen zu folgenden Lieferarten:
• Post --> Papierausdruck verschicken
• Print (Abholung) -->PDF hochladen --> Papierausdruck an Benutzer
• Print --> PDF hochladen --> Direktlieferung per E-Mail an den Benutzer
Ausleihe des kompletten Bandes ODER absagen
AG Fernleihe / N. Geiger / Stand: Feb. 2018